

# Hoonele aadressi määramise asendiplaan

Sõbra tn 41

1 : 1000

Pos 1: kaubanduskeskus-büroo-teenindushoone aadressiga **Sõbra tn 41**;

Pos 2: kiirtoitlustushoone, millele määratakse aadressiks **Sõbra tn 41/1**.

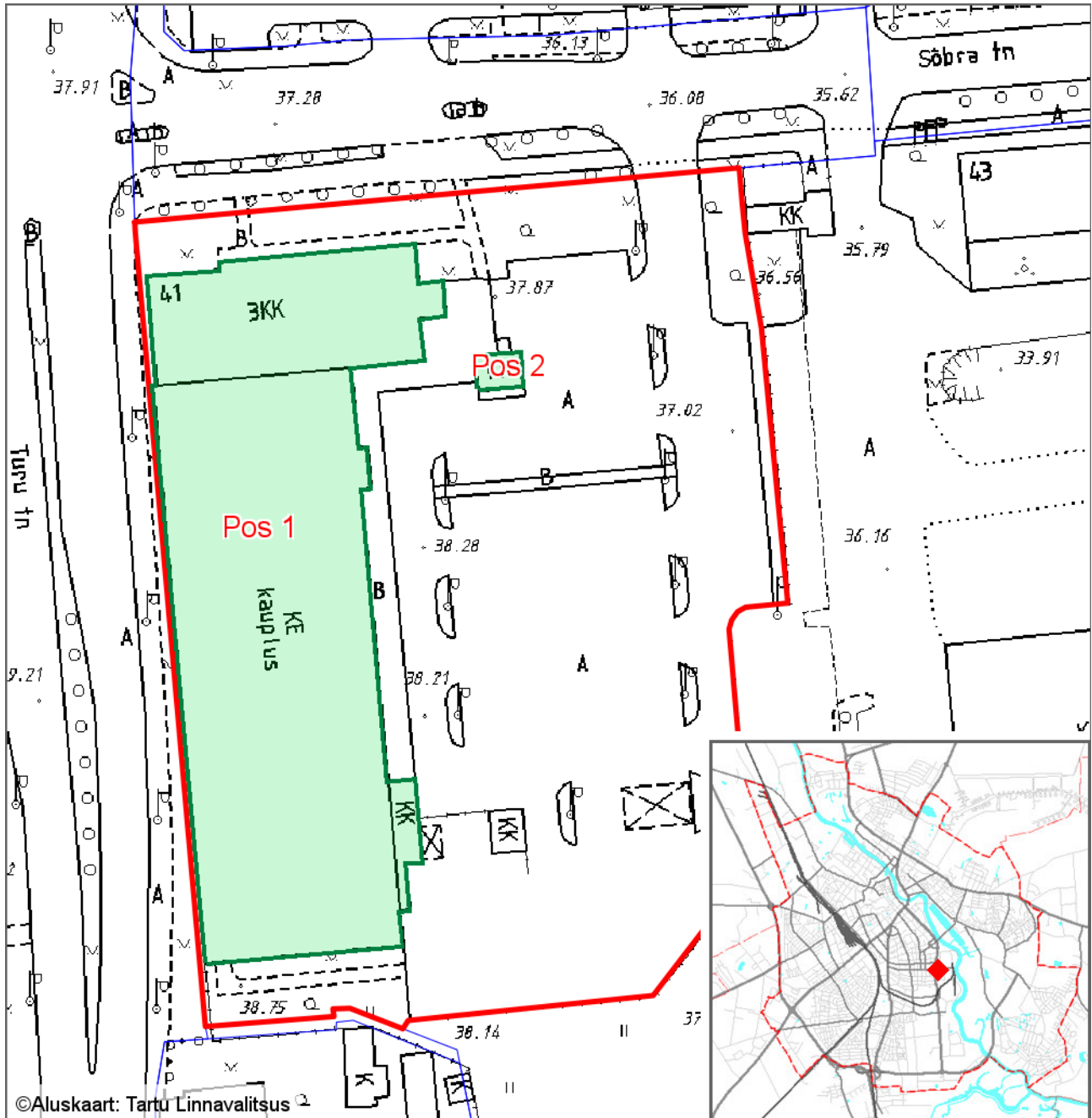

## Leppemärgid

-  Krundi piir
-  Hoone kontuur

Koostas: **Riho Sulp**

Kuupäev: **22.05.2017**